

Gastgeb & Partner Informationssysteme

Albrechtstraße 30
D 86641 Rain
Tel. +49(0)9090 70520 0
Fax +49(0)9090 70520 299

Firma: www.gastgeb.org
E-Mail: info@gastgeb.org

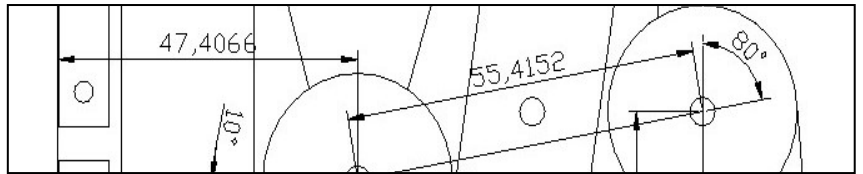

Guest.NET express **Besuchermanagement**

Kennen Sie das ? Das Erste, was ein Kunde, Lieferant oder Geschäftspartner des Unternehmens sieht: **Das Besucherbuch**

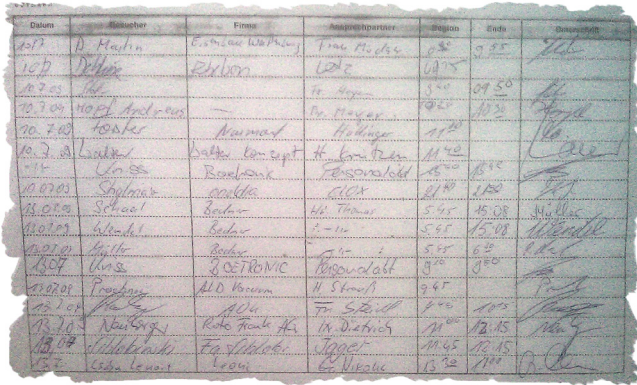

Schaffen Sie Abhilfe mit *Guest.NET express*. Bereiten Sie Besuche vor. Der Pförtner kennt die Anmeldungen, kann die Betriebsausweise vorbereiten, spricht den Besucher korrekt an. Das Corporate Identity des Betriebs spiegelt sich auch im Besucherverkehr wieder.

- Zentrales Besuchermanagement
- Firmenstamm
- Personenstamm
- Personal (Verantwortliche und besuchte Personen)
- Besucheranmeldungen
- Ausweiserstellung
- Buchen von Ein- und Ausgängen
- Historische Auswertungen und Statistiken
- Anwesenheitsübersichten (Notfallbericht: Wer ist wo ?)
- Optionale Web-Lösung für die Anmeldung durch den Betriebsmitarbeiter direkt *
- Optionale Einbindung einer Kamerasteuerung für sogenannte Lichtbildausweise *
- Optionale Ansteuerung von Begrüßungsmonitoren für bestimmte Besucher *
- Optionales Ressourcenmanagement über Meetingräume hinaus wie Beamer, Notebooks, Catering, Fahr- und Hoteldienstleistungen

* Erweiterungsmodule von *Guest.NET*

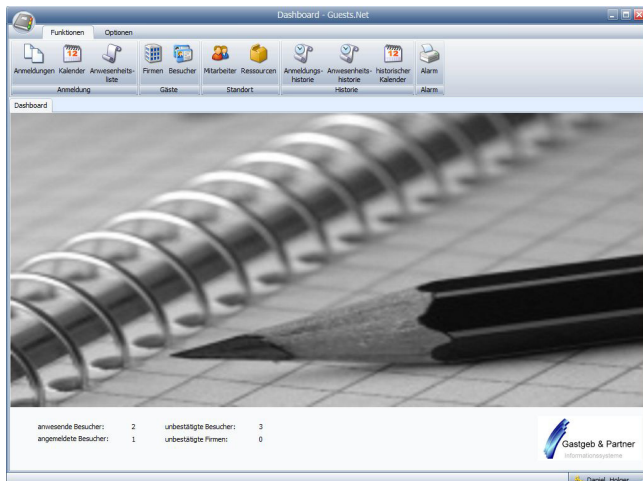

Guest.NET express ist das elektronische Besucherbuch. Anmeldungen, Besucherbuchungen und Information über historische Vorgänge unter einer Oberfläche.

Integrierte Benutzerverwaltung:

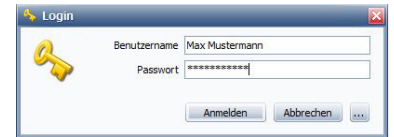

Übersicht über aktuelle Anmeldungen

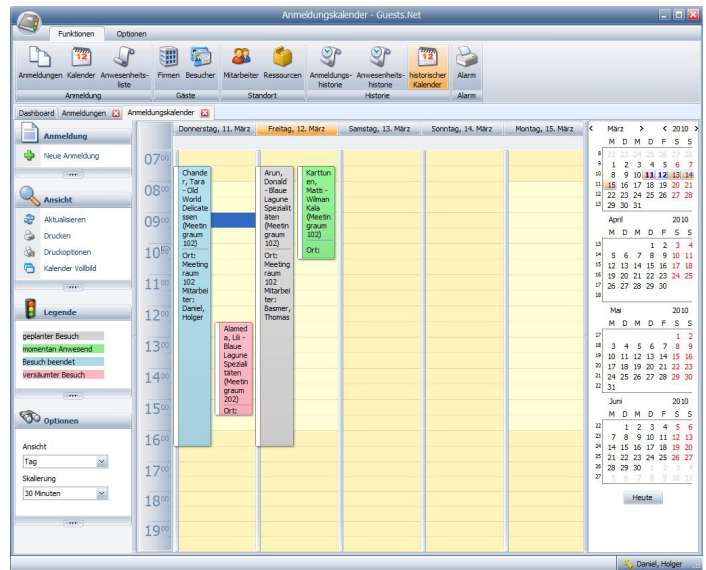

Übersicht über vergangene, tatsächlich stattgefundene Besuche

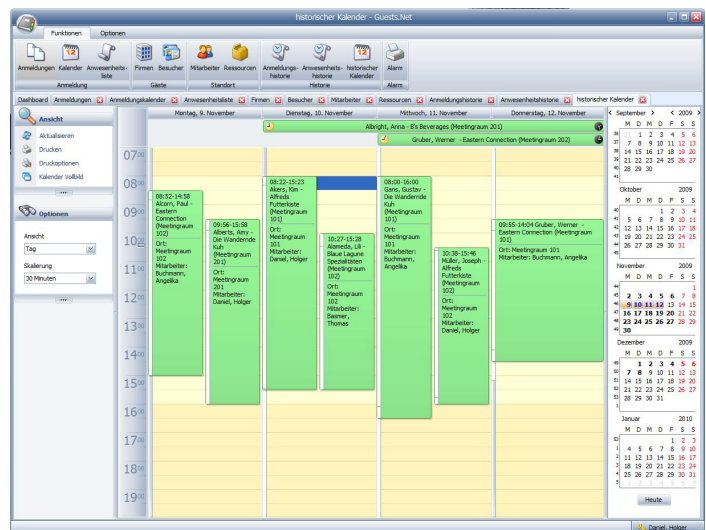

Verwalten Sie Ressourcen wie Meetingräume. In einer Ausbaustufe können Sie zusätzliche beliebig vorher definierte Ressourcen reservieren:

- Beamer
- Notebooks
- Sonstiges technisches Equipment
- Catering
- Fuhrpark
- Fahrdienstleistungen
- Hotelreservierungen

Gastgeb & Partner Informationssysteme

Albrechtstraße 30
D 86641 Rain
Tel. +49(0)9090 70520 0
Fax +49(0)9090 70520 299

Firma: www.gastgeb.org
E-Mail: info@gastgeb.org

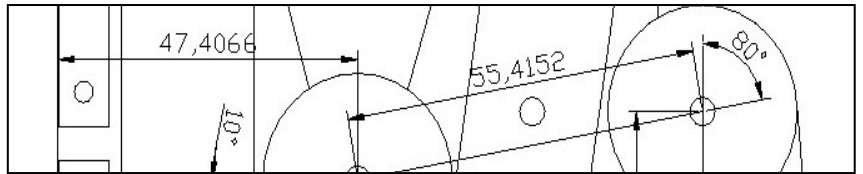

Guest.NET express Besuchermanagement

Pflegen Sie Firmen und deren Mitarbeiter in den Stammdaten

Legen Sie benötigte bzw. buchbare Ressourcen an.

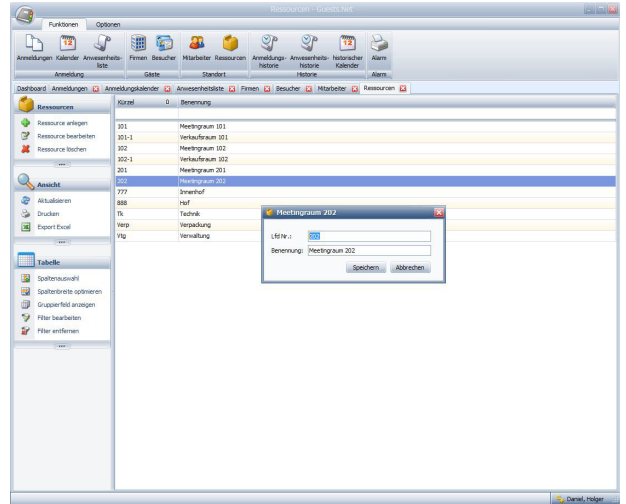
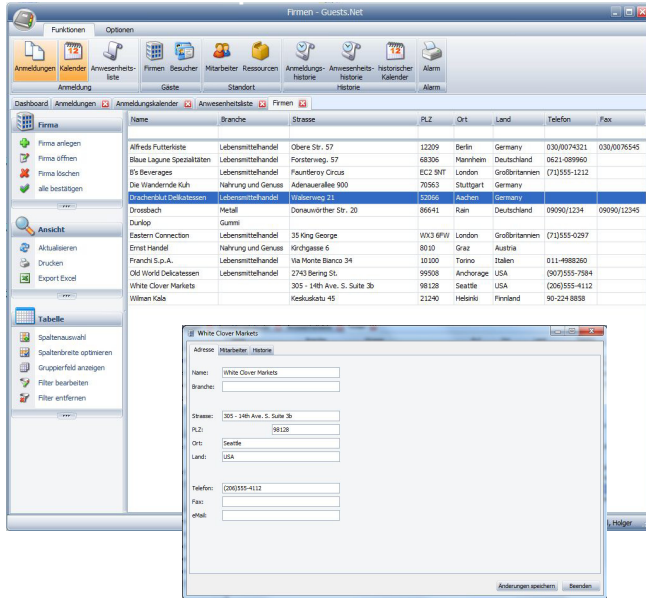

Ordnen Sie Besucher als Mitarbeiter den Firmen zu, erkennen Sie alle bisherigen Besucher von Mitarbeitern der Firma.

In einer Ausbaustufe können Ressourcen detaillierter erfasst, klassifiziert und über einen Zeitraum reserviert werden.

Die Anmeldungshistorie zeigt getätigte Anmeldungen aller Besucher nach Firmen und Datum gruppiert. Die Selektion der Spalten, die Sortierung und Gruppierung ist in allen Listenansichten beliebig wählbar.

Verwalten Sie Besucher separat oder als Mitarbeiter einer Firma.

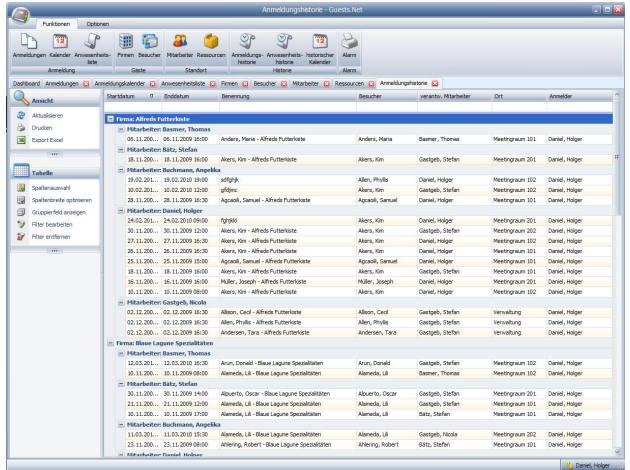
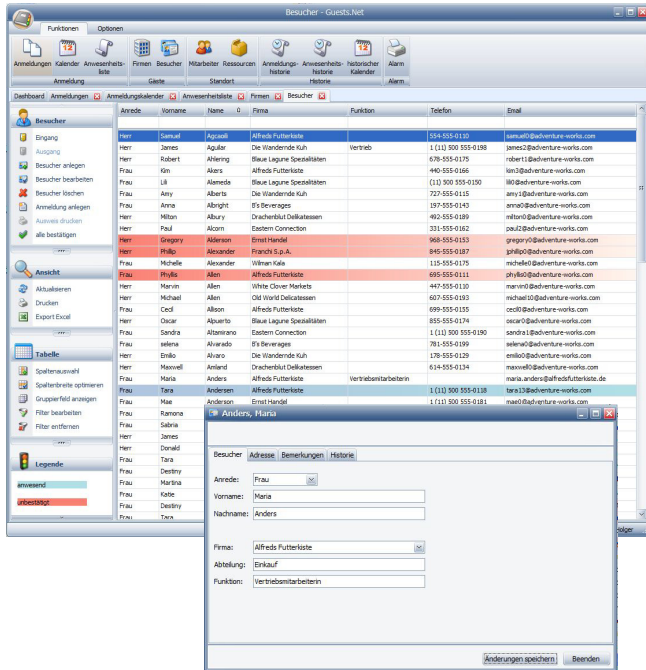

Die Anwesenheitshistorie zeigt die tatsächlichen Besuche.

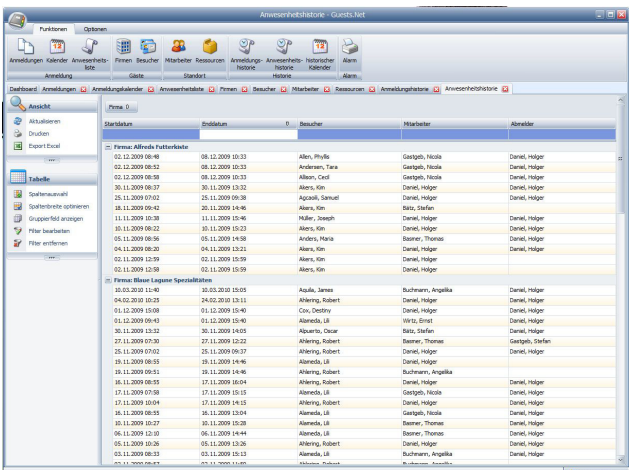

Besucher und Firmen, die von Mitarbeitern über die Web-Konsole erfasst und noch nicht bestätigt worden sind, sind entsprechend rot markiert. Anwesende Besucher sind in der Übersicht blau markiert.

Speziell die von Mitarbeitern des Unternehmens angelegten Daten wie Firmen und Besucher müssen gekennzeichnet sein und im Anschluss durch die Besucherverwaltung an der Pforte geprüft und bestätigt werden. Dieser Authentifizierungsvorgang sichert korrekte Inhalte.

Gastgeb & Partner Informationssysteme

Albrechtstraße 30
D 86641 Rain
Tel. +49(0)9090 70520 0
Fax +49(0)9090 70520 299

Firma: www.gastgeb.org
E-Mail: info@gastgeb.org

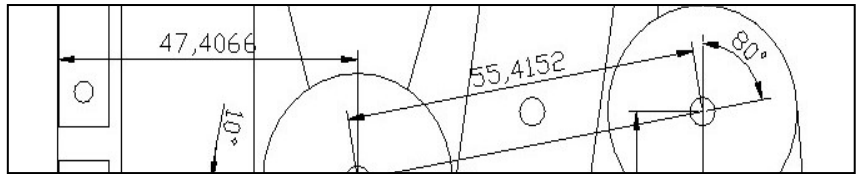

Besuchermanagement

Guest.NET express

Verwalten der eigenen Mitarbeiter mit Kennzeichnung der verantwortlichen Mitarbeiter für Besuche. Verwalten der Anmeldeinformationen für das Besuchermanagement.

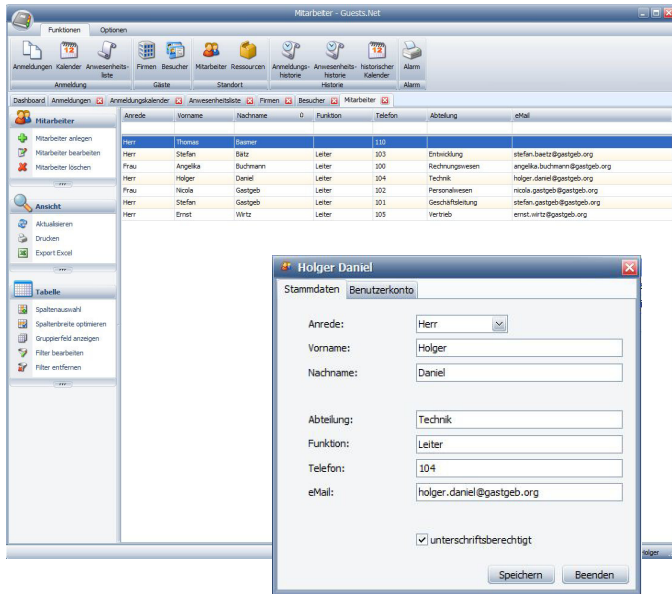

Erfassung einer Anmeldung für Besucher über einfache Selektionen und inkrementelle Suche aus dem Datenbestand.

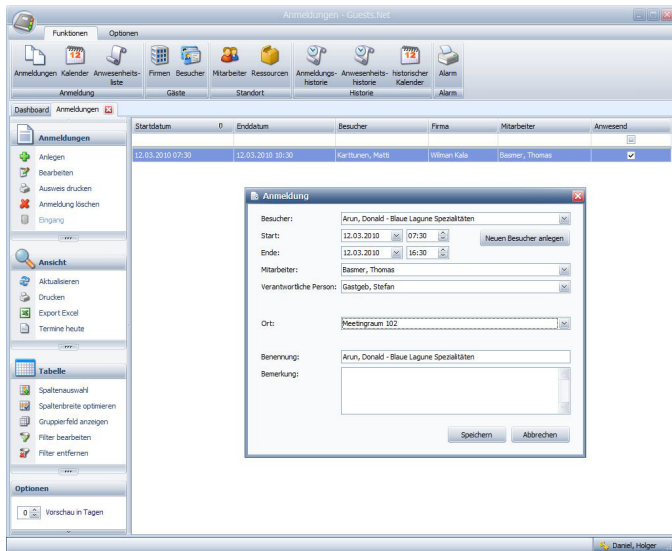

Erstellen individueller Vorlagen für Besucherausweise und Listausgaben mit dem Berichtsdesigner.

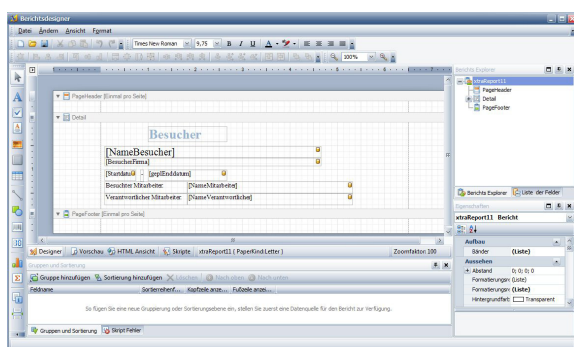

Übersicht über den Anwesenheitsbericht. Gerade in sensiblen Bereichen und in kritischen Situationen muss man wissen, welches betriebsfremde Personal sich wo aufhält und wer als verantwortlicher Mitarbeiter zugeordnet ist. In Not- und Räumungsfällen kann schnellstmöglich ein Notfallbericht die nötigen Informationen über anwesende Besucher listen.

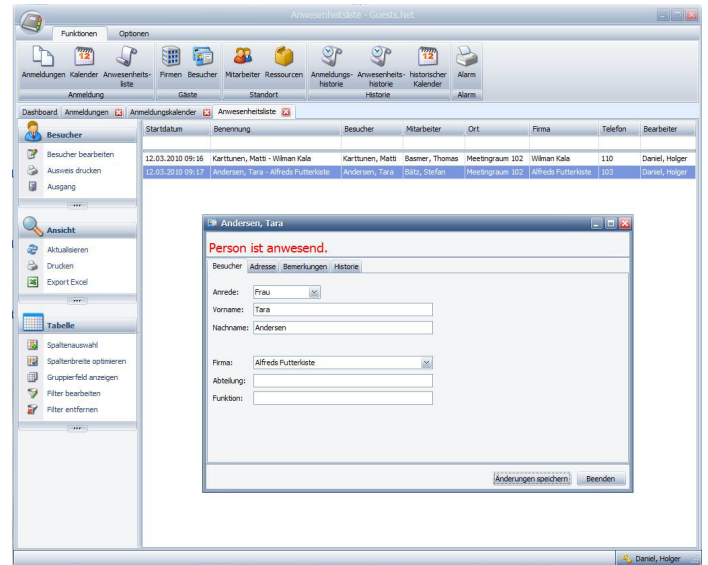

Guest.NET express ist der günstige Einstieg in ein modular aufbaubares Besucherverwaltungssystem mit vielen Möglichkeiten.

Installationsvoraussetzungen:

Microsoft Windows-Betriebssystem 2000, XP, Vista oder 7

Datenbank:

Microsoft SQL Server 2005 oder 2008, optional als Express Version

Technische Rückfragen beantwortet unser zuständiger Mitarbeiter:



Holger Daniel
09090 70520 0
holger.daniel@gastgeb.org

Guest.NET express Einplatz

€ 980,-

Erweiterungsmodule:

- Guest.NET Multiuser
- Guest.NET WebKonsole
- Guest.NET InfoSystem
- Guest.NET Ressourcen
- Guest.NET Fuhrpark
- Mehrplatz Netzwerkanwendung
- Anmeldungen aus dem Intranet
- Informationsbildschirm im Eingangsbereich
- Erweitertes Ressourcenmanagement
- Fuhrparkverwaltung und -reservierung

Optionale Softwarepflege und Updatevereinbarungen

Preise zzgl. gesetzl. MWSt, Änderungen vorbehalten